

FEDERATION DES ORTHOPHONISTES DE FRANCE
307, chemin de la Vesvre
71800 VAUBAN
Tél : 03 88 35 90 52
Mail : fof.federation@gmail.com
<https://federation-des-orthophonistes-de-france.fr/>

N° Siret : 313 721 292 00099
Statut juridique : Association
N° de formateur : 27 71 03075 71

FORMATION

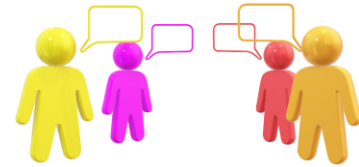

ORTHOPHONIE ET PLURILINGUISME

Formation animée par
Isabelle BOUDART,
orthophoniste et
psychologue.

Docteure en Sciences
du Langage et
formatrice.

Dates et horaires :

S1 : Jeudi 12 juin 2025	9 ^H 30 - 12 ^H 30	14 ^H - 18 ^H
Vendredi 13 juin 2025	9 ^H - 12 ^H 30	14 ^H - 17 ^H 30
S2 : Jeudi 2 octobre 2025	9 ^H 30 - 12 ^H 30	14 ^H - 18 ^H
Vendredi 3 octobre 2025	9 ^H - 12 ^H 30	14 ^H - 17 ^H 30

Lieu de la formation et plan d'accès :

Maison des Associations

6, cours des Alliés – 35000 RENNES

Public visé :

Ces journées de formation s'adressent à des orthophonistes exerçant dans un cadre libéral, au sein d'établissements médico-sociaux, médico-éducatifs ou dans des établissements sanitaires, ainsi qu'aux étudiants de 5^{ème} année d'orthophonie.

Pré-requis :

Être titulaire d'un Certificat de Capacité en Orthophonie ou être étudiant en 5^{ème} année d'orthophonie

Accessibilité aux personnes en situation de handicap :

Nous sommes à votre disposition, si vous êtes en situation de handicap, pour évaluer avec vous une manière d'adapter la formation ou de compenser votre handicap.

N'hésitez pas à nous contacter par mail à :

✉ fof.formation@gmail.com

Tarifs (pour les 2 sessions de 2 jours) :

Au titre de la formation professionnelle personnelle

- Adhérents FOF : 420€
- Non adhérents : 600€
- Étudiants : 50€

Au titre de la formation professionnelle employeur

- Salariés : 600€

Le règlement de la formation s'effectuera à l'issue de chaque session, par chèque à l'ordre de la FOF ou virement bancaire.

**** Formation susceptible d'être prise en charge par le FIF-PL ****

FORMATION LIMITÉE À 20 STAGIAIRES

CONTENU

Cette formation permettra d'appréhender les spécificités de l'exercice orthophonique auprès de populations plurilingues.

OBJECTIFS

- ✓ Former les orthophonistes au bilan orthophonique et à la prise en soin de l'enfant plurilingue
- ✓ Avoir des repères concernant le développement langagier de l'enfant plurilingue et ses spécificités
- ✓ Analyser ses propres représentations par rapport au plurilinguisme et développer une posture réflexive
- ✓ Analyser les représentations des parents concernant l'éducation, les langues, le soin, l'orthophonie
- ✓ Eclaircir le projet linguistique des parents
- ✓ Savoir décrire le plurilinguisme de la famille et de l'enfant
- ✓ Analyser les obstacles spécifiques rencontrés dans l'accompagnement parental de familles plurilingues pour les dépasser
- ✓ Apprendre à intégrer les langues dans les prises en soin orthophoniques
- ✓ Créer des ponts entre les langues-cultures dans les prises en soin et dans l'accompagnement parental

MÉTHODE ET MOYENS PÉDAGOGIQUES

- ✓ Méthode affirmative et expérientielle
- ✓ Exposés sous forme de diaporama fourni aux stagiaires
- ✓ Travail en ateliers
- ✓ Jeux de rôles
- ✓ Brainstorming

MODALITÉS D'ÉVALUATION

- ✓ Évaluation en continu par le formateur (questions, mises en situation, prise de notes, tours de table).
- ✓ Évaluation générale en fin de formation (questions, mises en situation, prise de notes, tours de table).

MODALITÉS ET DÉLAIS D'ACCÈS

- ✓ La FOF se réserve le droit d'annuler la formation si le nombre d'inscrits n'est pas suffisant (11 participants minimum).
- ✓ Possibilité de déjeuner ensemble le midi

Merci de retourner votre bulletin d'inscription par mail
avant le samedi 15 février 2025 à : fof.formation@gmail.com

(Pré-inscription possible pour les salariés en attente de l'accord employeur, via le bulletin d'inscription)

DÉSISTEMENT

30% des frais d'inscription sont dus si le désistement intervient plus de 10 jours après la signature du contrat ou de la convention de formation.

Les inscriptions seront enregistrées dans l'ordre d'arrivée des bulletins.

A réception de votre inscription, un contrat ou une convention de formation vous sera adressé(e), ainsi qu'un questionnaire de pré formation.