

**FEDERATION DES ORTHOPHONISTES DE FRANCE**  
16, rue des Champs de Charolles  
71120 CHAROLLES  
Tél : 03 88 35 90 52  
Mail : [fof.federation@gmail.com](mailto:fof.federation@gmail.com)  
<https://federation-des-orthophonistes-de-france.fr/>

N° Siret : 313 721 292 00081  
Statut juridique : Association  
N° de formateur : 27 71 03075 71

## FORMATION

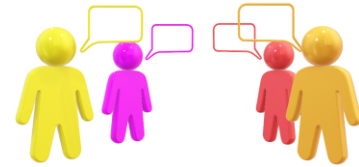

### L'ORTHOPHONISTE ET LE PATIENT APHASIQUE

**Arielle ANCEL** est :

- Orthophoniste, titulaire du diplôme universitaire de Neuropsychologie de l'université de Caen (1990) et exerçant auprès de patients aphasiques depuis 35 ans.
- Adhérente à la Société de Neuropsychologie de Langue Française de 1985 à 2005.
- Formée à la Mélodithérapie (par Philippe Van Eeckout), à la PACE (Promotive Aphasic's Communicative Effectiveness, par Marie-Pierre de Partz) ainsi qu'à la Revalidation écologique de la mémoire (par Martial Van Der Linden).
- Formée à la Technique des Associations (Ateliers Chassagny) et aux Jeux d'écriture (par Nadine Garnier).

#### Dates :

- \* Vendredi 5 avril 2024
- \* Vendredi 7 juin 2024
- \* Vendredi 27 septembre 2024
- \* Vendredi 22 novembre 2024

**Horaires :** 10<sup>h</sup>00 à 13<sup>h</sup>00 et 14<sup>h</sup>30 à 17<sup>h</sup>30

#### Lieu de la formation et plan d'accès :

[La Manufacture des Tabacs](#)

Salle A – 10 bis, boulevard Stalingrad – 44000 NANTES

#### Public visé :

Ces journées de formation s'adressent à des orthophonistes exerçant dans un cadre libéral ou salarié, recevant ce type de patients ou souhaitant en recevoir.

#### Pré-requis :

Être titulaire d'un Certificat de Capacité en Orthophonie.

#### Accessibilité aux personnes en situation de handicap :

Nous sommes à votre disposition, si vous êtes en situation de handicap, pour évaluer avec vous une manière d'adapter la formation ou de compenser votre handicap.

N'hésitez pas à nous contacter par mail à :

✉ [fof.formation@gmail.com](mailto:fof.formation@gmail.com)

#### Tarifs (pour les 4 jours) :

##### **Au titre de la formation professionnelle personnelle**

- Adhérents FOF : 440€
- Non adhérents : 720€

##### **Au titre de la formation professionnelle employeur**

- Salariés : 720€

Le règlement de la formation s'effectuera à l'issue de chaque session, par chèque, à l'ordre de la FOF ou par virement bancaire.

**\*\* Formation susceptible d'être prise en charge par le FIF-PL \*\***

**FORMATION LIMITÉE À 12 STAGIAIRES**

## CONTENU

Cette formation permettra d'appréhender les spécificités de l'exercice orthophonique auprès des patients aphasiques.

## OBJECTIFS

- ✓ Former les orthophonistes à la prise en soin de la personne aphasique.
- ✓ Analyser ses propres connaissances et compétences et développer une posture réflexive. Améliorer la qualité de sa pratique clinique.
- ✓ Approfondir ses connaissances théoriques (cliniques et neuro-anatomiques) dans le domaine de l'aphasiologie.
- ✓ Elaborer un projet thérapeutique.
- ✓ Savoir décrire les différentes techniques vues en formation.
- ✓ Apprendre à intégrer les techniques dans les prises en soin orthophonique.
- ✓ Être en capacité de restaurer, pour le patient aphasique, son statut d'interlocuteur, d'accompagner la parole et l'évocation, notamment pour les personnes mutiques et anarthriques.
- ✓ Analyser les impacts de l'aphasie sur le langage oral mais aussi sur le langage écrit : lecture et écriture.
- ✓ Utiliser des supports d'écriture en séance
- ✓ Ouvrir des pistes de réflexion autour du suivi orthophonique des patients aphasiques. Questionner sa pratique. Mener une démarche de prévention dans ce domaine.
- ✓ Analyser les obstacles spécifiques rencontrés dans l'accompagnement des personnes aphasiques pour les dépasser, en veillant notamment à prendre en compte le cadre de vie et de l'entourage de ces patients.
- ✓ Informer des actualités relatives aux associations et réseaux professionnels ressources existant dans ce domaine.

## MÉTHODE ET MOYENS PÉDAGOGIQUES

- ✓ Recueil des attentes
- ✓ Méthode affirmative et expérientielle
- ✓ Exposés théoriques et réflexion autour de cas cliniques
- ✓ Travail en ateliers - Mises en situations
- ✓ Visionnage de vidéos
- ✓ Écoute d'enregistrements de séances
- ✓ Partage de documents théoriques écrits et bibliographie

## MODALITÉS D'ÉVALUATION

- ✓ Évaluation en continu par le formateur (questions, mises en situation, prise de notes, tours de table).
- ✓ Évaluation générale en fin de formation (questions, mises en situation, prise de notes, tours de table).

## MODALITÉS ET DÉLAIS D'ACCÈS

- ✓ La FOF se réserve le droit d'annuler la formation si le nombre d'inscrits n'est pas suffisant (6 participants minimum).
- ✓ Possibilité de déjeuner ensemble le midi

Merci de retourner votre bulletin d'inscription uniquement par mail

**avant le : mardi 5 mars 2024 à : [fof.formation@gmail.com](mailto:fof.formation@gmail.com)**

**LES INSCRIPTIONS REÇUES PAR VOIE POSTALE NE SERONT PAS PRISES EN COMPTE**

## DÉSISTEMENT

30% des frais d'inscription sont dus si le désistement intervient plus de 10 jours après la signature du contrat ou de la convention de formation.

Les inscriptions seront enregistrées dans l'ordre d'arrivée des bulletins.

A réception de votre inscription, un contrat ou une convention de formation vous sera adressé(e), ainsi qu'un questionnaire de pré formation.